



## SmartFit™ One-Touch høydejusterbare skjermarmer

Grå enkel – Varenr.: K55470EU, EAN: 5028252597128 | Svart enkel – Varenr.: K59600WW | UPC: 0 85896 59600 4  
Grå dobbel – Varenr.: K55471EU | EAN: 5028252597135 | Svart dobbel – Varenr.: K59601WW | UPC: 0 85896 59601 1

Den enkle  
skjermarmen med  
One-Touch-funksjon.

Forbedre kroppsholdningen, få korrekt tilpasning til øynene og forbedret nakke- og skulderkomfort med SmartFit™ One-Touch høydejusterbar skjermarm.

One-Touch skjermarmer er ergonomisk designet for å fremme velvære og øke produktivitet, og benytter SmartFit™-teknologi for å forenkle riktig tilpasning for skreddersydd komfort.

Hver arm er stødig i enhver skjermstilling og gir brukere mulighet til å justere høyde, dybde og vinkel på skjermen og enkelt veksle mellom liggende og stående retning.

- SmartFit™ – komfort gjort enkelt
- One-Touch justerbar arm
- Solid og stabil design
- Enkel non-permanent installasjon
- System for å holde orden på kabler
- Avtakbar VESA®-montering med hurtigutløser
- Testet for å overholde ANSI/BIFMA-ytelses- og sikkerhetsstandarder



## SmartFit™ One-Touch høydejusterbare skjermarmer

Grå enkel – Varenr.: K55470EU, EAN: 5028252597128 | Svart enkel – Varenr.: K59600WW | UPC: 0 85896 59600 4  
Grå dobbel – Varenr.: K55471EU | EAN: 5028252597135 | Svart dobbel – Varenr.: K59601WW | UPC: 0 85896 59601 1



SmartFit™ støtter ergonomisk synsvinkel i korrekt øyehøyde ved hjelp av databasert forskning og et fargekodet tilpasningsdiagram for rask og intuitiv høydeinnstilling.



One-Touch skjermarm med innebygd gassfjær gir deg total kontroll over skjermens plassering gjennom enkel justering av høyde, dybde og vinkel, 170–505 mm høydejustering,  $\pm 90^\circ$  sving og skjermrotering og  $\pm 90^\circ$  vippejustering.



Med motveiktsjusteringen kan du stramme eller løsne armen for å tilpasse den til ulike skjermvekter med samme enkelhet og stabilitet – Justeringsnøkkel medfølger.



Stabil og solid design støtter 34" flate eller kurvede skjermer som veier opptil 9 kg per arm. Avtakbar VESA® 75/100-plate med hurtigutløser forenkler skjermmontering. Testet for å overholde ANSI/BIFMA-ytelses- og sikkerhetsstandarder.

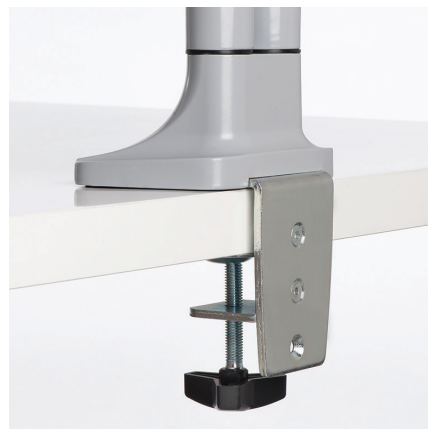

Enkel non-permanent installasjon monteres med C-klemme (skrivebordtykkelse 10–85 mm) eller feste (skrivebordtykkelse 10–80 mm, diameter på festehull 10,5–50 mm). Installasjonen er non-permanent og lager ikke merke, og inkluderer verktøy for enkel fjerning.



Kabelhåndteringssystemet organiserer og skjuler kablene, mens armen løfter den eksterne skjermen opp og ut av veien, slik at du får ryddet bort kabler og frigjort verdifull plass på skrivebordet.

## SmartFit™ One-Touch høydejusterbar enkel skjermarm

Grå enkel – Varenr.: K55470EU, EAN: 5028252597128 | Svart enkel – Varenr.: K59600WW | UPC: 0 85896 59600 4

### Materialspesifikasjoner:

Farger	Grå eller svart
Materiale	Aluminium, plast, stål

### Opprinnelsesland, forskrifter og garanti:

Opprinnelsesland	Kina
Sertifiseringer og samsvar	RoHS, Prop 65, BIFMA
Garanti	2 års begrenset garanti

### Produktmål:

Produktmål	Bredde: 590 mm Høyde: 665 mm Dybde: 115 mm
Produktvekt	3,34 kg
Maksimal armhøyde (fra skrivebord til midten av VESA®-plate)	505 mm
Minimal armhøyde (fra skrivebord til midten av VESA®-plate)	170 mm
Maksimal armrekkevidde	525 mm
Minimal armrekkevidde	465 mm
Støttet skjermstørrelse per arm	13–34"
Skrivebordtykkelse	C-klemme 10–85 mm Feste: 10–80 mm
Vektkapasitet per arm	Opptil 9 kg
Installasjon: Feste – Diameter	10,5–50 mm
VESA-monteringsjustering (vinkling, panorering, rotering)	±90°
Armsvingjustering (øvre ledd)	±180°
Armsvingjustering (nedre ledd)	±135°

### Emballasjemål:

Pakkestil	Brun boks (med svart/hvit etikett)
Brun boks	Bredde: 486 mm Høyde: 114 mm Dybde: 315 mm Vekt: 4,22 kg
Ytterkartong (innhold: 4 stk.)	Bredde: 334 mm Høyde: 480 mm Dybde: 514 mm Vekt: 17,78 kg

# SmartFit™ One-Touch høydejusterbar dobbel skjermarm

Grå dobbel – Varenr.: K55471EU | EAN: 5028252597135 | Svart dobbel – Varenr.: K59601WW | UPC: 0 85896 59601 1

## Materialspekifikasjoner:

Farger	Grå eller svart
Materiale	Aluminium, plast, stål

## Opprinnelsesland, forskrifter og garanti:

Opprinnelsesland	Kina
Sertifiseringer og samsvar	RoHS, Prop 65, BIFMA
Garanti	2 års begrenset garanti

## Produktmål:

Produktmål	Bredde: 1100 mm Høyde: 670 mm Dybde: 125 mm
Produktvekt	6,03 kg
Maksimal armhøyde (fra skrivebord til midten av VESA®-plate)	505 mm
Minimal armhøyde (fra skrivebord til midten av VESA®-plate)	170 mm
Maksimal armrekkevidde	525 mm
Minimal armrekkevidde	465 mm
Støttet skjermstørrelse per arm	13–34"
Skrivebordtykkelse	C-klemme 10–85 mm Feste: 10–80 mm
Vektkapasitet per arm	Opptil 9 kg
Installasjon: Feste – Diameter	10,5–50 mm
VESA-monteringsjustering (vinkling, panorering, rotering)	±90°
Armsvingjustering (øvre ledd)	±180°
Armsvingjustering (nedre ledd)	±135°

## Emballasjemål:

Pakkestil	Brun boks (med svart/hvit etikett)
Brun boks	Bredde: 572 mm Høyde: 465 mm Dybde: 132 mm Vekt: 7,8 kg
Ytterkartong (innhold: 2 deler)	Bredde: 483 mm Høyde: 254 mm Dybde: 587 mm Vekt: 16,60 kg



Alle spesifikasjoner kan endres uten varsel. Produktene er kanskje ikke tilgjengelige i alle markeder. Kensington, ACCO-navnet og designet er registrerte varemerker fra ACCO Brands. Kensington The Professionals' Choice er et varemerke fra ACCO Brands. Alle andre registrerte og ikke-registrerte varemerker tilhører sine respektive eiere. Thunderbolt og Thunderbolt-logoen er varemerker fra Intel Corporation i USA og eller andre land. © 2024 Kensington Computer Products Group, en avdeling av ACCO Brands. Med enerett. CBT48918NO

**Kensington**  
The Professionals' Choice™